Уважаеми колеги и гости,

Публичната дистанционна защита на дисертационния труд на Даниел Петров Полихронов ще се проведе на **21 май 2020 г. (четвъртък) от 13,00 ч.**, като се използва виртуална класна стая в платформата ZOOM. Желаещите да присъстват на дистанционната публична защита е необходимо да влязат в посочената виртуална класна стая в определения час. Влизането става чрез линка, който прилагаме по-долу. Отворете го и изпълнете инструкциите (виж стр. 2). Необходимите ви технически средства са: компютър, камера, микрофон и слушалки. Възможно е да се влезе във виртуалната класна стая и чрез мобилен телефон, на който трябва да се инсталира предварително приложението ZOOM.

Линк за влизане във виртуална класна стая в ZOOM:

https://us04web.zoom.us/j/3132417205?pwd=a1lyZ2prUlpyQlA3OGVxM3MrZ0hndz09

Парола за виртуалната класна стая:

918289

По-надолу прилагаме ръководство за инсталиране на ZOOM (виж страница 2).
(Инсталация не е необходима, ако вече разполагате със ZOOM – при отваряне на горепосочения линк ZOOM ще се стартира.)

Уведомяваме Ви, че по време на публичната защита се прави официален видеозапис.

Забраняват се всички други нерегламентирани аудио, фото и видеозаписи съгласно чл. 32 ал. 2 от КРБ.

Разработил: гл. ас. д-р Петър Веселинов Петров © 2020, ДИУУ, СУ „Св. Климент Охридски“
E-mail: pveselinov@diuu.uni-sofia.bg
Уебсайт: https://petarpetrov.net/
Версия: 2020.5.1

Ръководство за инсталиране на Zoom:

Стъпка 1: Отворете посочения линк за достъп до виртуалната класна стая.

Стъпка 2: Ще се отвори нов прозорец в браузъра и автоматично ще започне сваляне на инсталационен файл. Запазете този файл.

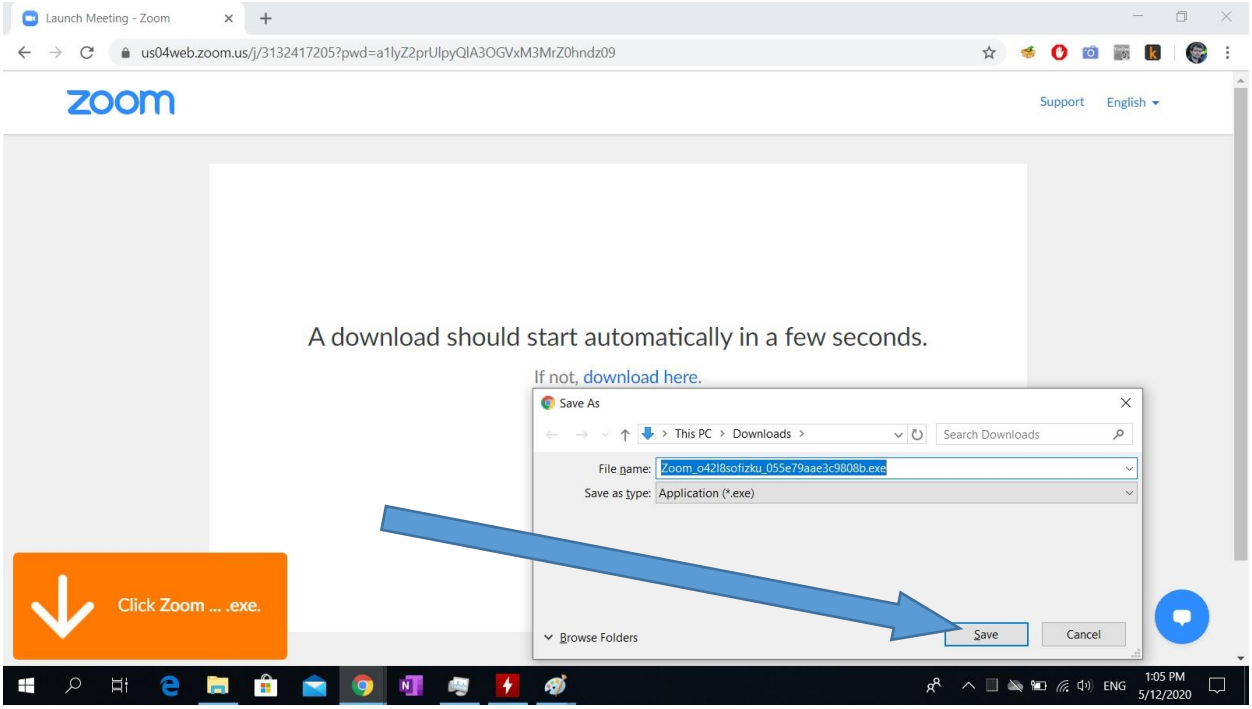

Разработил: гл. ас. д-р Петър Веселинов Петров © 2020, ДИУУ, СУ „Св. Климент Охридски“
E-mail: pveselinov@diuu.uni-sofia.bg
Уебсайт: https://petarpetrov.net/
Версия: 2020.5.1

Стъпка 3: След като файлът се свали, натиснете върху него, за да започнете инсталация.

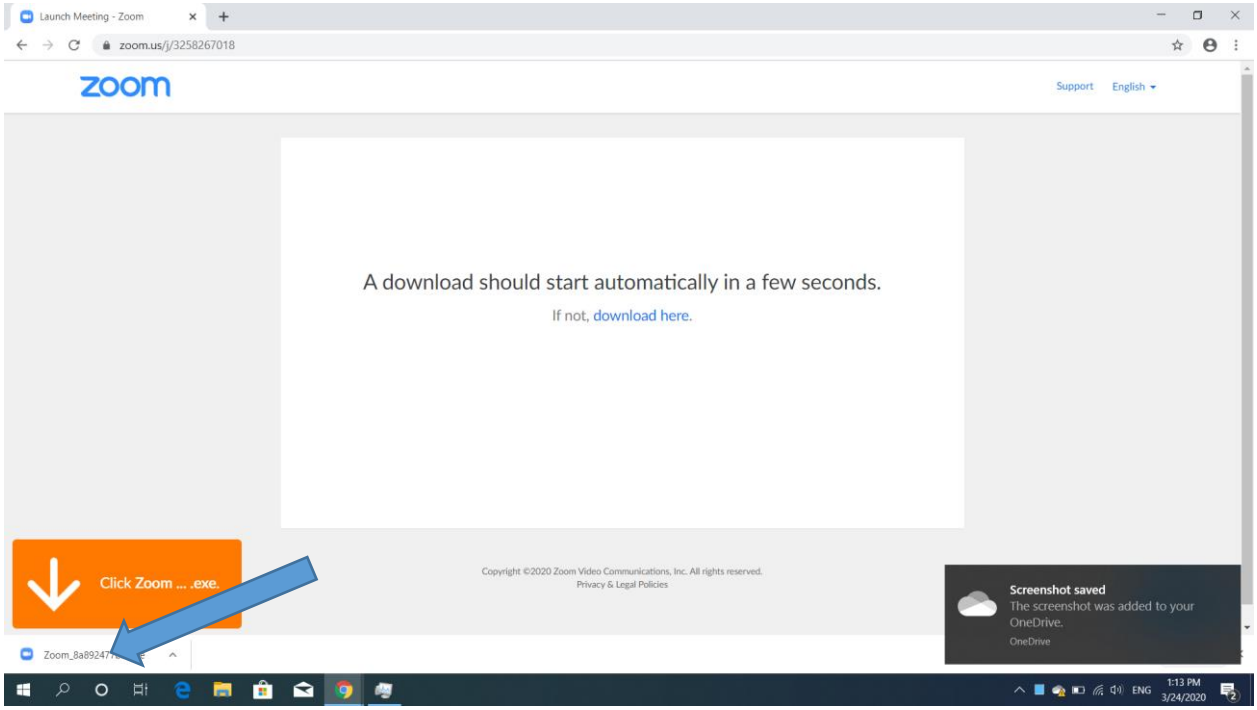

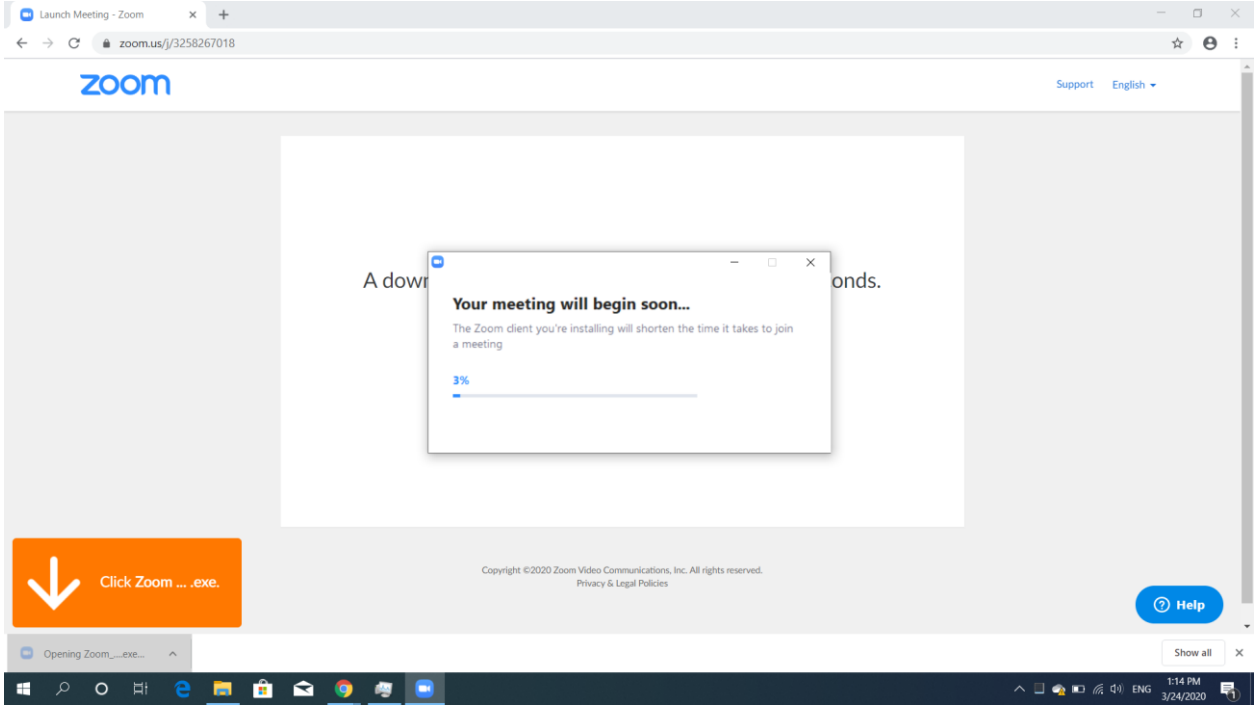

Разработил: гл. ас. д-р Петър Веселинов Петров © 2020, ДИУУ, СУ „Св. Климент Охридски“
E-mail: pveselinov@diuu.uni-sofia.bg
Уебсайт: https://petarpetrov.net/
Версия: 2020.5.1

Стъпка 4: При достигане на 90% от инсталацията програмата ще поиска да разрешите промените – натиснете бутон YES (ДА).

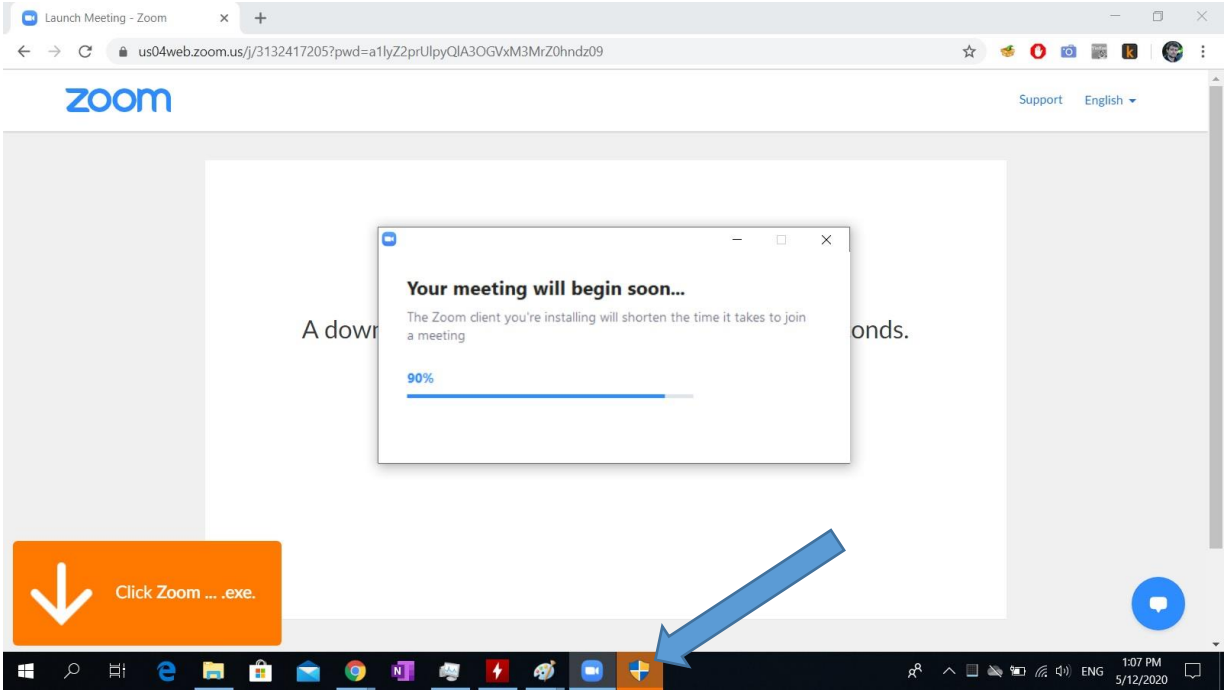

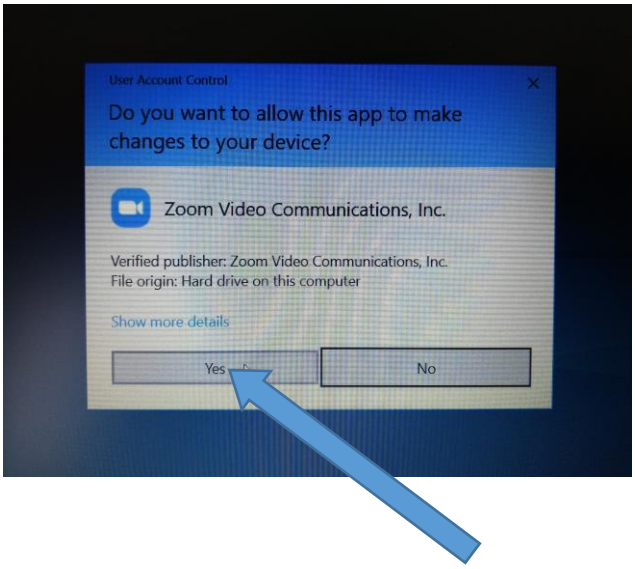

Разработил: гл. ас. д-р Петър Веселинов Петров © 2020, ДИУУ, СУ „Св. Климент Охридски“
E-mail: pveselinov@diuu.uni-sofia.bg
Уебсайт: https://petarpetrov.net/
Версия: 2020.5.1

Стъпка 5: Изчакайте на този екран, докато комисията даде старт на провеждането на публичната защита.

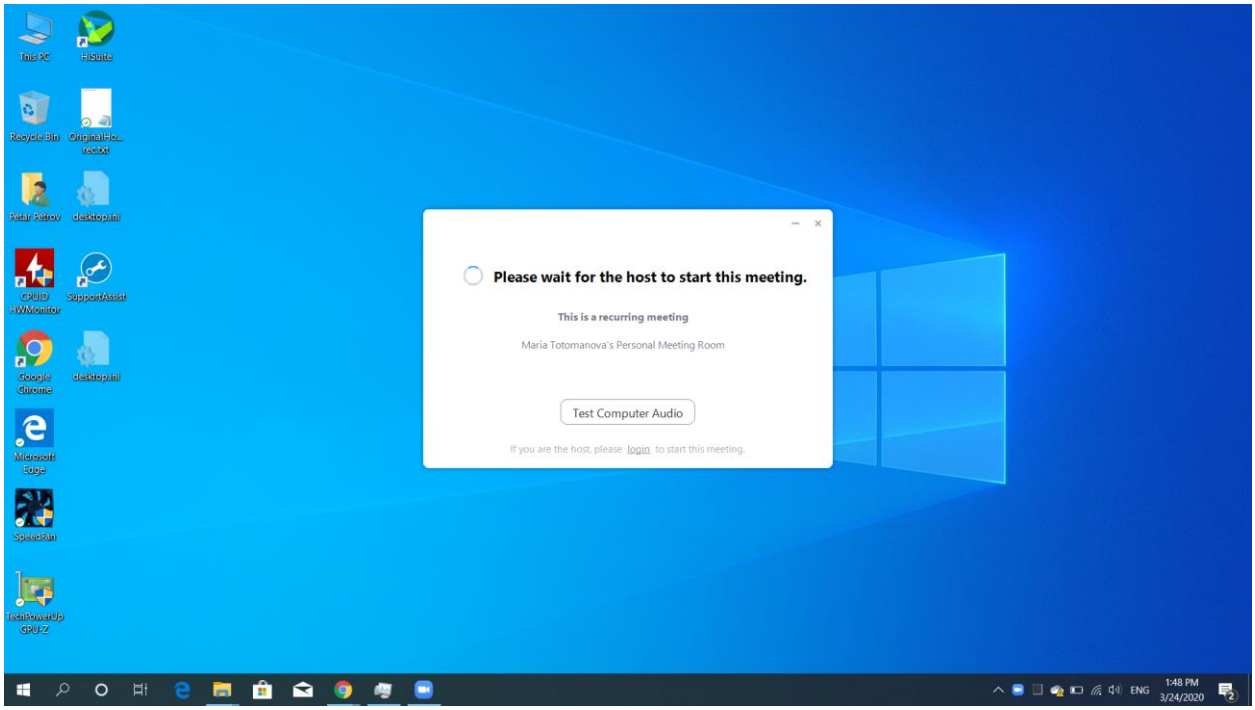

Разработил: гл. ас. д-р Петър Веселинов Петров © 2020, ДИУУ, СУ „Св. Климент Охридски“
E-mail: pveselinov@diuu.uni-sofia.bg
Уебсайт: https://petarpetrov.net/
Версия: 2020.5.1

Стъпка 6: На този екран въведете Вашето име и изберете Join Meeting.

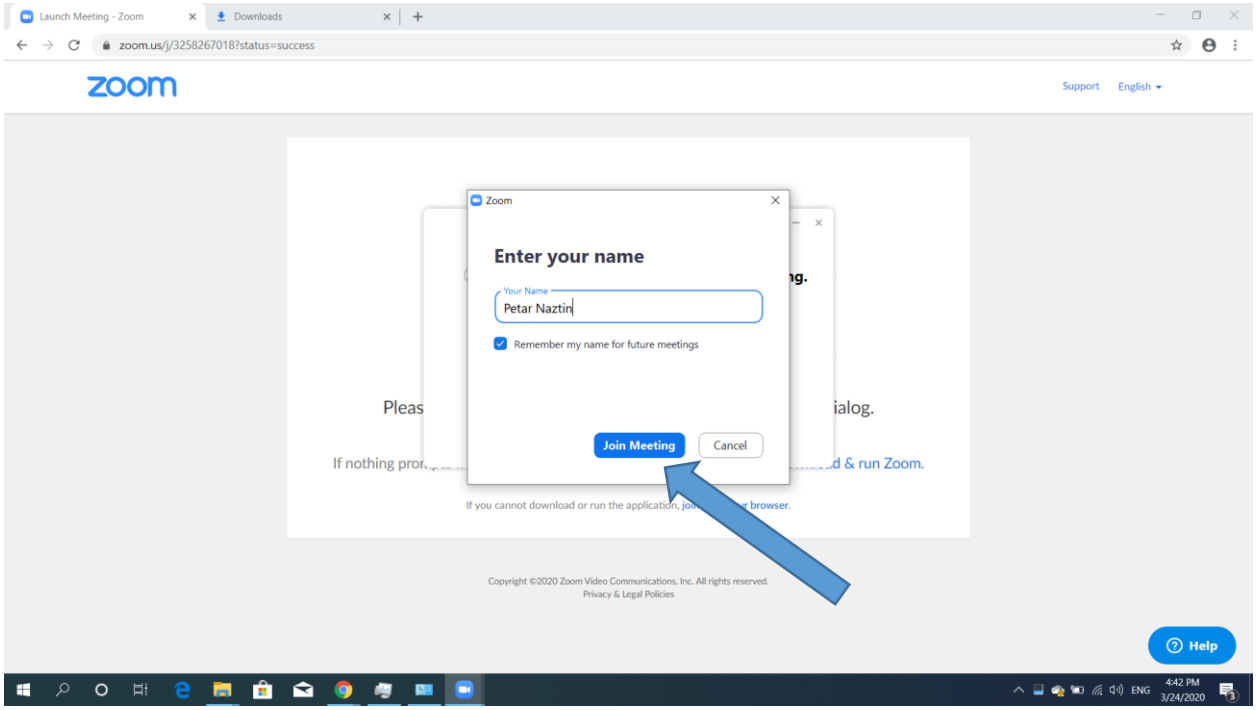

Разработил: гл. ас. д-р Петър Веселинов Петров © 2020, ДИУУ, СУ „Св. Климент Охридски“
E-mail: pveselinov@diuu.uni-sofia.bg
Уебсайт: https://petarpetrov.net/
Версия: 2020.5.1

Стъпка 7: Съгласете се с общите условия (I Agree), след което се присъединете с видео (Join with Video).

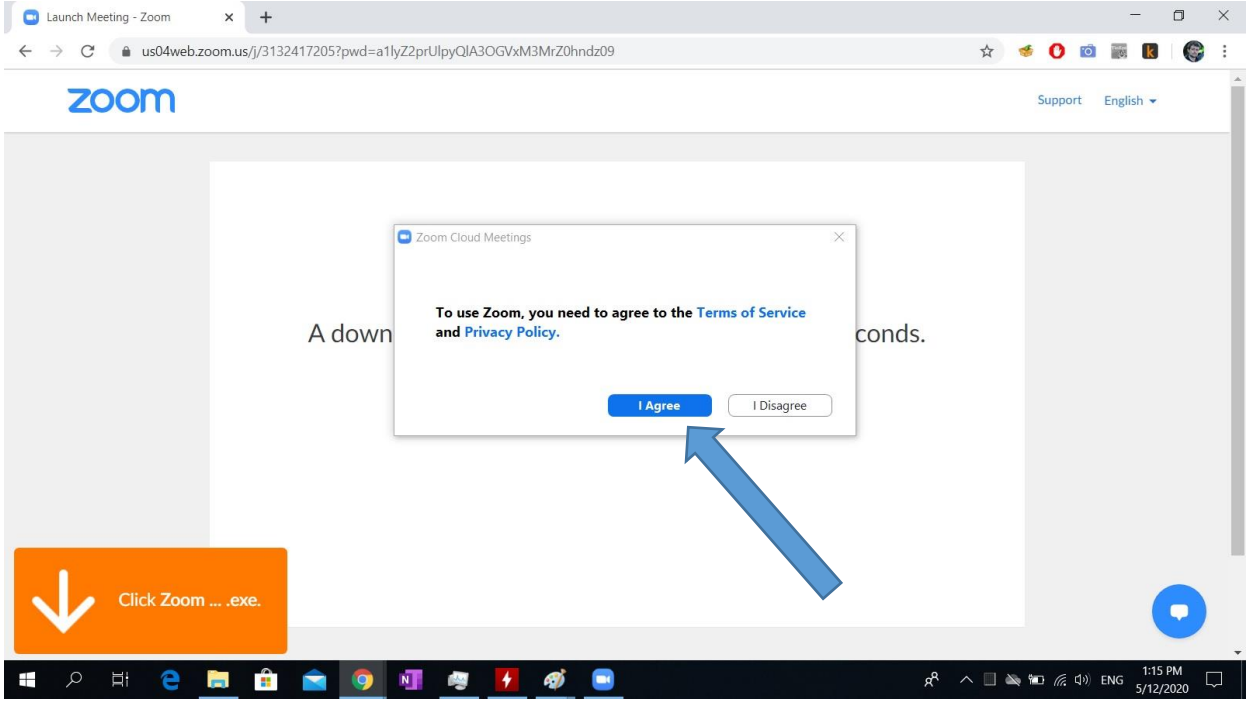

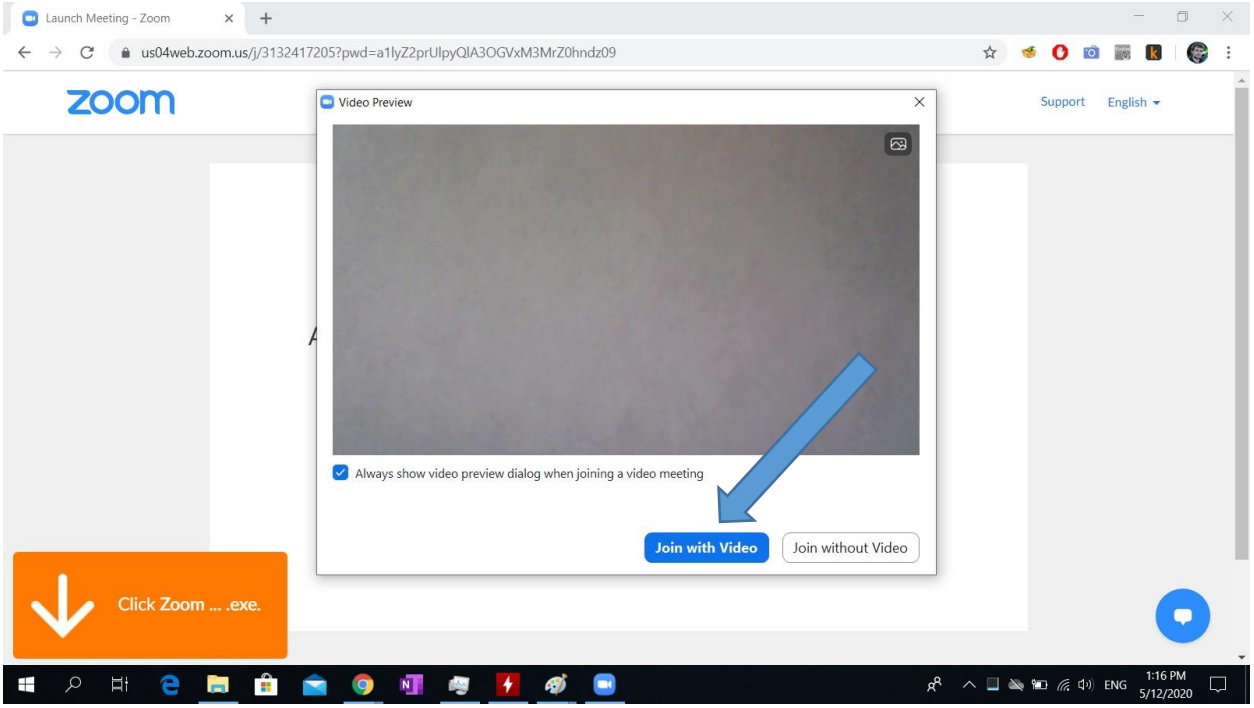

Разработил: гл. ас. д-р Петър Веселинов Петров © 2020, ДИУУ, СУ „Св. Климент Охридски“
E-mail: pveselinov@diuu.uni-sofia.bg
Уебсайт: https://petarpetrov.net/
Версия: 2020.5.1

Стъпка 8: Изчакайте, докато бъдете допуснати във виртуалната класна стая, а на следващ екран изберете (Join with Computer Audio).

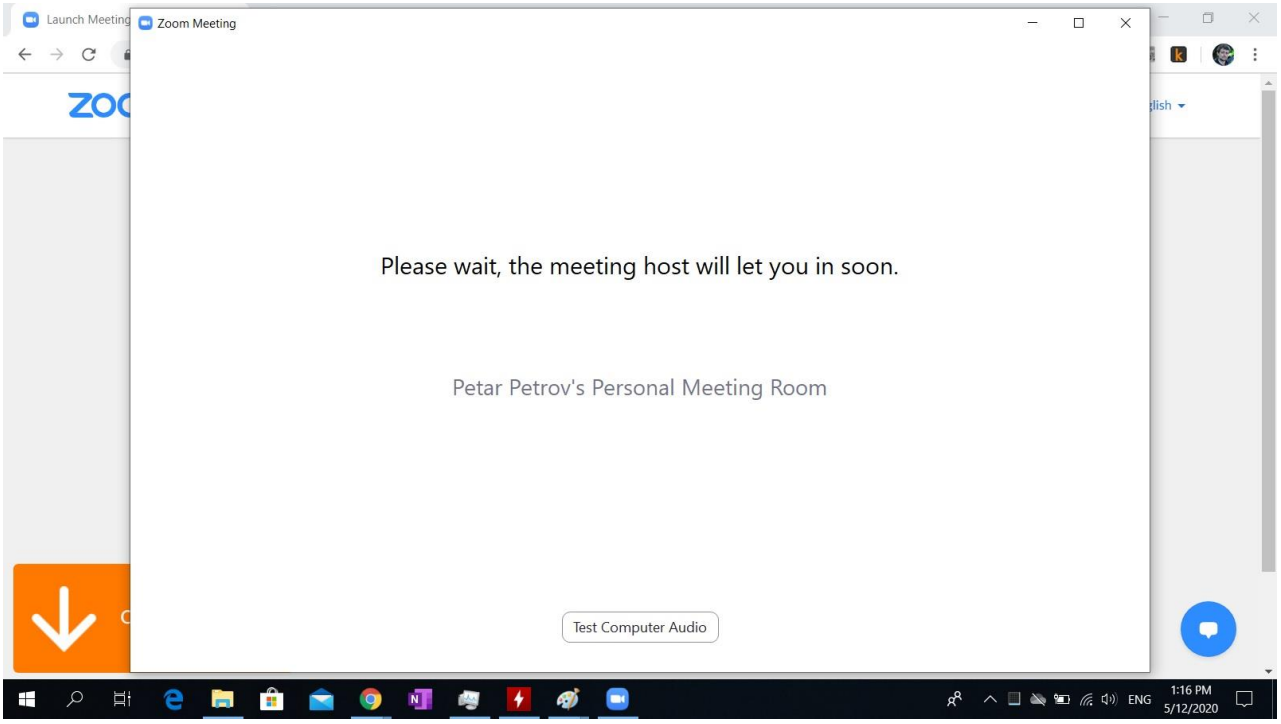

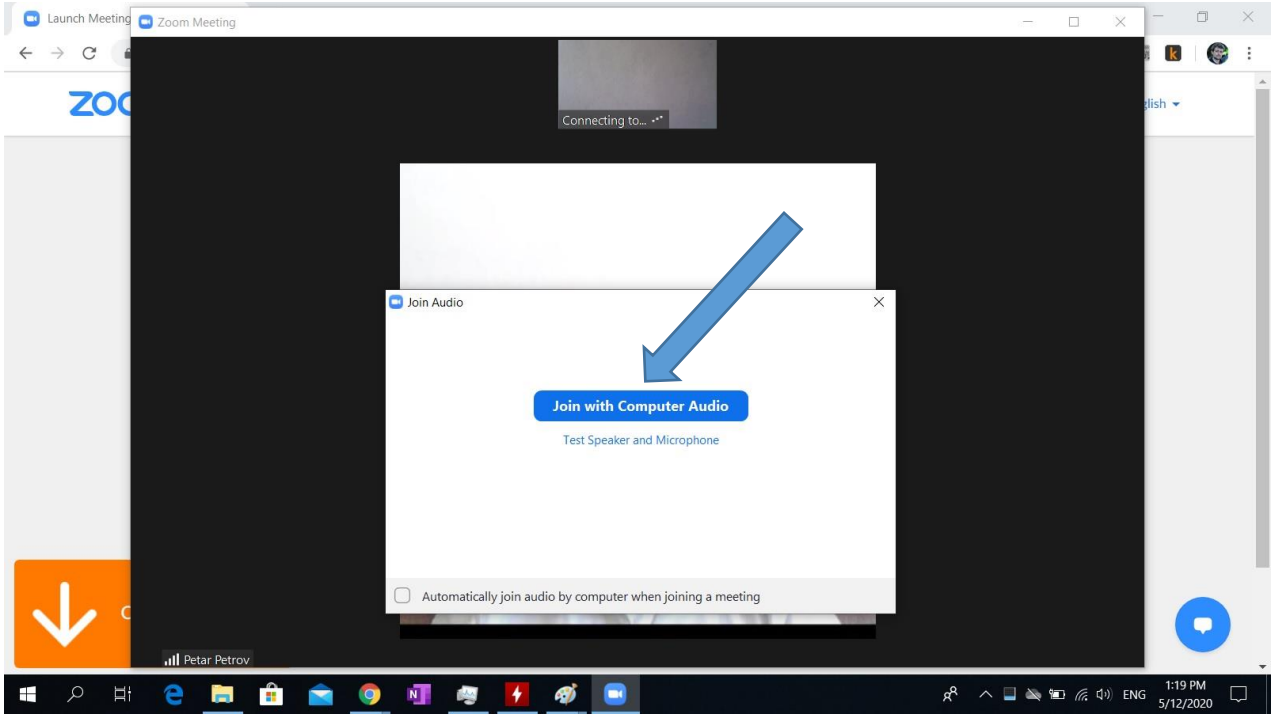

Разработил: гл. ас. д-р Петър Веселинов Петров © 2020, ДИУУ, СУ „Св. Климент Охридски“
E-mail: pveselinov@diuu.uni-sofia.bg
Уебсайт: https://petarpetrov.net/
Версия: 2020.5.1

***Важно!** При поискване на парола въведете посочената под първоначалния линк парола.*

Парола: 918289

***Важно!** Продължителността на сесията е 40 мин. След изтичането им е необходимо да влезете отново във виртуалната класна стая, използвайки отново същия линк (виж стр. 1).*

Край на ръководството.

Разработил: гл. ас. д-р Петър Веселинов Петров © 2020, ДИУУ, СУ „Св. Климент Охридски“
E-mail: pveselinov@diuu.uni-sofia.bg
Уебсайт: https://petarpetrov.net/
Версия: 2020.5.1